

## D6

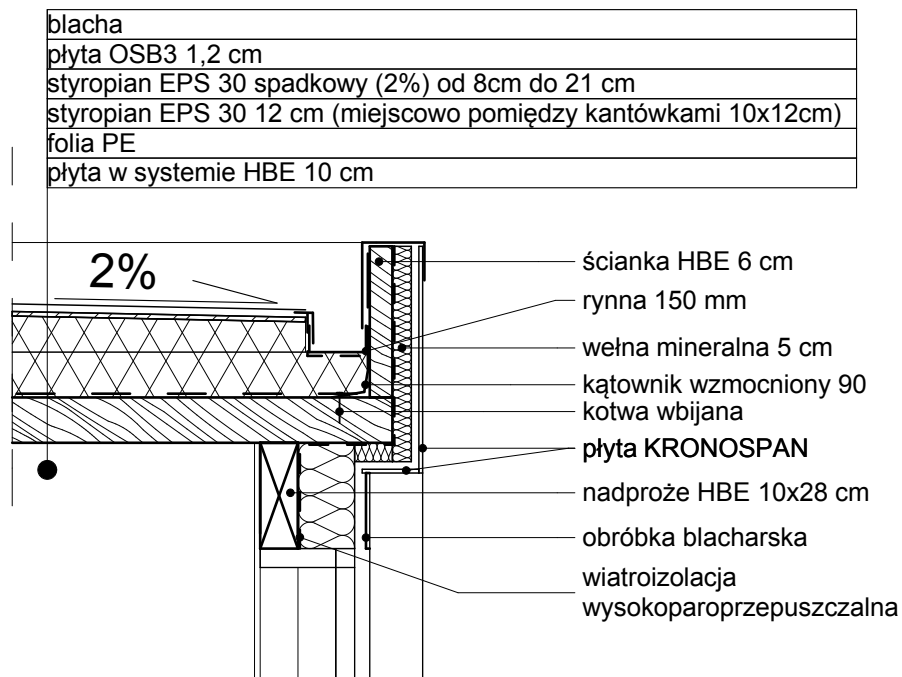

## D7

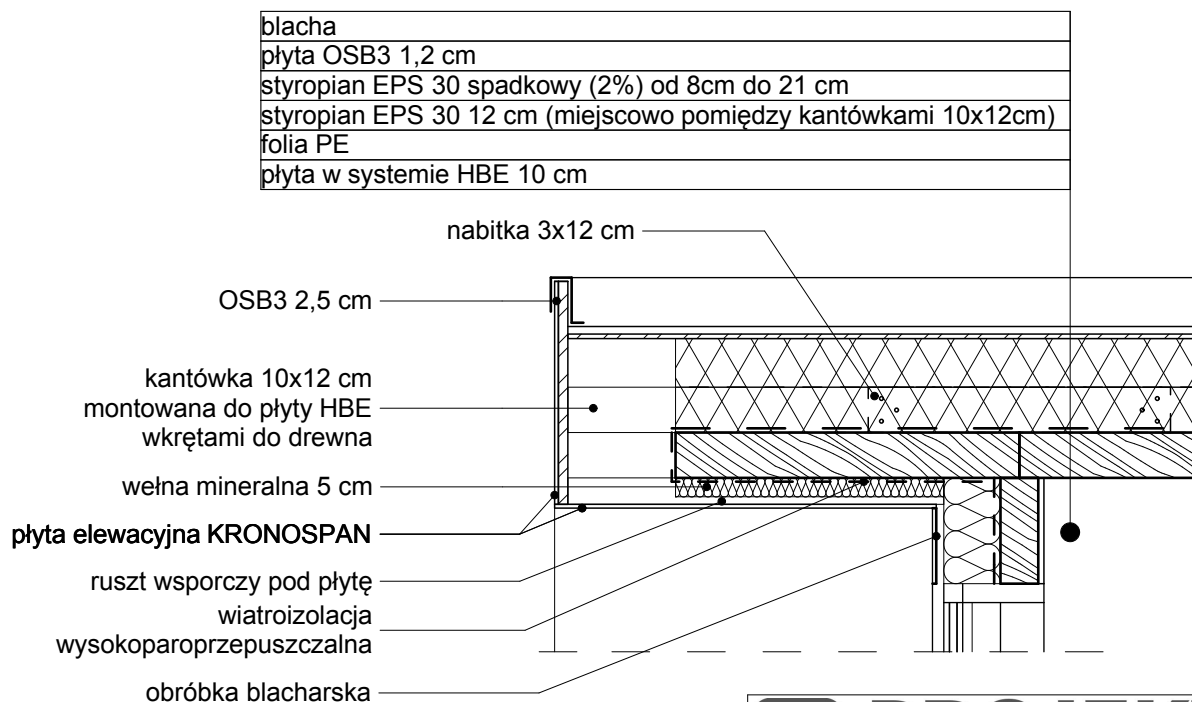

### UWAGI:

-RYSUNKI ROZPATRYWAĆ ŁĄCZNIE Z PROJEKTAMI BUDOWLANymi INNYCH BRANŻ.  
 -PRZED PRZYSTĄPIENIEM DO REALIZACJI OBIEKTU LUB JEGO CZĘŚCI, WSZYSTKIE WYMIARY NALEŻY SPRAWDZIĆ NA PLACU BUDOWY.  
 -SPOSÓB MONTAŻU OKIEN ORAZ ELEWACJI ZAPEWNI DOSTAWCA - DO KONSULTACJI Z KONSTRUKTOREM I WYKONAWCĄ ŚCIAN HBE  
 -WSZYSTKIE WYMIARY BEZ MIANA PODANE SĄ W CENTYMETRACH.  
 -WSZYSTKIE UŻYTE DO PRZEDMIOTOWEJ BUDOWY I WYKOŃCZENIA WŁĘTRZ MATERIAŁY ORAZ WPROWADZONE URZĄDZENIA POWINNY POSIADAĆ ODPOWIEDNIE ATESTY I ŚWIADECTWA DOPUSZCZENIA ZGODNE Z POLSKIMI NORMAMI, INSTYTUTEM TECHNIKI BUDOWLANEJ I PAŃSTWOWYM ZAKŁADEM HIGIENY, ZEZWALAJĄCE NA STOSOWANIE W BUDOWNICTWIE NA TERENIE POLSKI.

**PROJEKTOR**  
 ARCHITEKCI

Pracownia Projektowa Projektor mgr inż. arch. Szymon Bielenis  
 ul. Starego Wiarusa 16; 71-206 Szczecin  
 biuro: ul. Ks. Poniatowskiego 76a/4; 71-112 Szczecin  
 tel/fax 0048 (0)91 431 44 85 tel kom 0 691 76 16 16

**NADBUDOWA I ROZBUDOWA CZĘŚCI BUDYNKU MIESZKALNEGO  
 JEDNORODZINNEGO NA DZIAŁCE NR 37/3 W SZCZECINIE**

ADRES INWESTYCJI : ul. Miodowa 107, 71-497 Szczecin

INWESTOR : Wojciech i Edyta Hawryszków, ul. Miodowa 107, 71-497 Szczecin

Opracowali:	nr upr.	data.	podpisy
Architektura			
Projektował: mgr inż. arch. Szymon Bielenis	1/ZPOIA/OKK/2007	04/2011	
Konstrukcja			
Projektował: mgr inż. Bernard Bielenis	71/Sz/79	04/2011	
Opracowała: mgr inż. arch. Anna Pionka			

**Detale- D6,D7**

**1:20**

**K7**